

# Start

der screenshots Galerie  
"Möglichkeiten in der  
Anzeige des  
**DatabaseViewer**"



Anzeigen ab 
 Formatz: T1 - Kunde / Auftrag / Pos. Index: T1 - nach Kunden/Aufträgen/Pos

KUNDEN-NR.	NAME-1	AUFTRAG	A-DAT.	WÄR	POS.	PRODUKT	ME	L-DAT.	BESTELT	GELIEFERT	BERECHNET
5.000.800	Annerländer Zeitungsverlag										
		NI-0088021	08.11.04	EUR							
					10	11050	KG	08.11.04	36.000	4.675	4.675
					10	11050	KG	08.11.04	4.675	4.675	
									40.675	9.350	4.675
		KO-0088024	01.01.04	USD							
					10	11050	KG	15.11.04	25.000		
					20	12000	KG	15.11.04	12.500		
					30	13000	KG	08.11.04	9.000		
					10	12000	KG	20.11.04	25.000		
					20	12000	KG	20.11.04	25.000		
					30	12000	KG	20.11.04	25.000		
					40	11050	KG	11.11.04	25.000		
					50	11050	KG	12.11.04	36.000		
					10	11050	KG	08.11.04	25.000		
					20	11050	KG	08.11.04	36.000		
					30	19050	KG	08.12.04	20.000		
					40	19050	KG	08.12.04	5.800		
									369.300		

**Wertebereich der Spalte einschränken**

Von-Bis Werte eingeben. "" erlaubt.  
 Beispiel: Produkt\*, \* erlaubt

KUNDEN-NR. (Feld: KO-NUMBER)

Von:  Bis:

10 31050  
 20 31050  
 30 19050  
 40 19050  
 50 31050

Microsoft Excel - W00001.xls

Datei Bearbeiten Ansicht Einfügen Formeln Extras Daten Fenster ACTI I

	A	B	C	D
1	KUNDEN-NR.	NAME-1		
2	AUFTRAG	A-DAT.	WÄR	
3	POS.	PRODUKT	ME	L
4	5.000.800	Annerländer Zeitungsverlag		
5	NI-0088021	08.11.04	EUR	
6		10	KG	08.11.04
7		10	KG	08.11.04
8				
9	KO-0088024	01.01.04	USD	

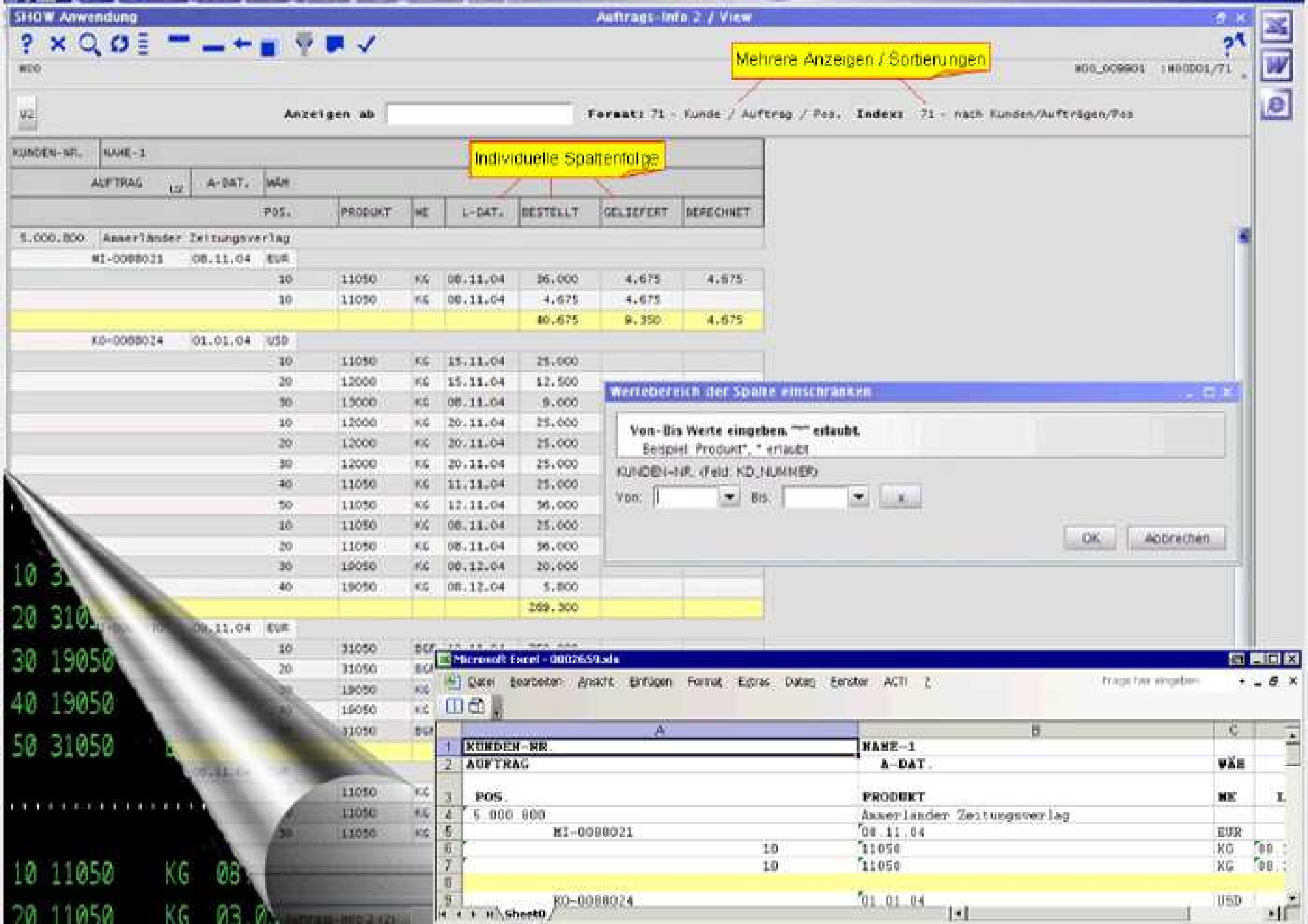

Mehrere Anzeigen / Sortierungen

Individuelle Spaltenfolge

Wertebereich der Spalte einschränken

Von-Bis Werte eingeben. "" erlaubt.  
Beispiel: Produkt, \* erlaubt

KUNDEN-NR. (Feld: KD\_NUMMER)

Von:  Bis:

10 31050  
20 31050  
30 19050  
40 19050  
50 31050

Microsoft Excel - 0002659.xls

Datei Bearbeiten Ansicht Einfügen Format Extras Daten Fenster ACTI

A	B	C	D
1 KUNDEN-NR.	NAME-1		
2 AUFTRAG	A-DAT.	WÄR	
3 POS.	PRODUKT	ME	L
4 5.000.000	Amerländer Zeitungsverlag		
5 MI-000021	08.11.04	EUR	
6 10	11050	KG	00.
7 10	11050	KG	00.
8			
9 KO-000024	01.01.04	USD	

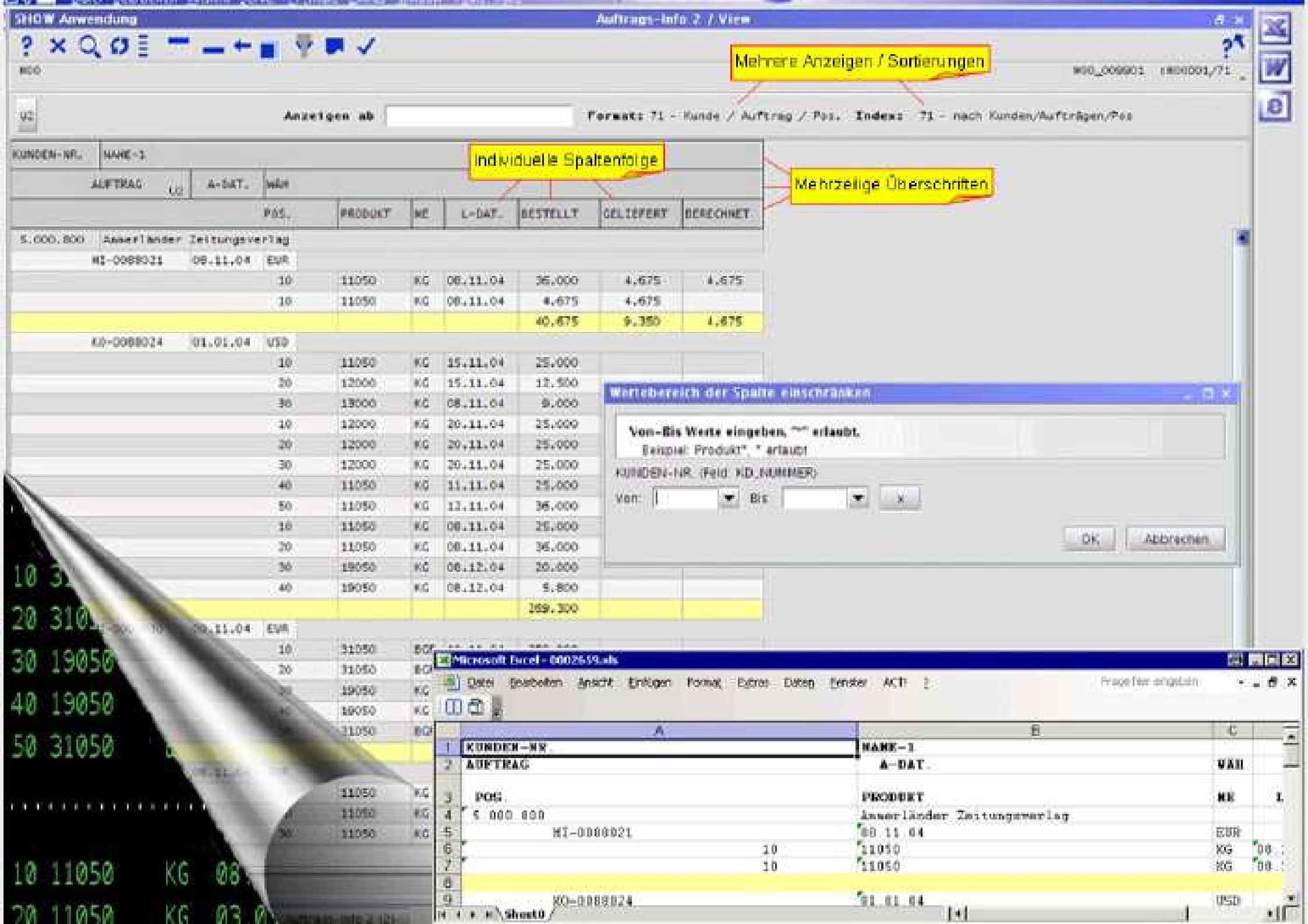

Mehrere Anzeigen / Sortierungen

Individuelle Spaltenfolge

Mehrzellige Überschriften

Wertebereich der Spalte einschränken

Von-Bis Werte eingeben, "" erlaubt.  
Beispiel: Produkt\* \* erlaubt

KUNDEN-NR. (Feld: KD\_NUMMER)

Von:  Bis:

Microsoft Excel - 0002619.xls

	A	B	C	D
1	KUNDEN-NR.	NAME-1		
2	AUFTRAG	A-DAT.		WAH
3	POS.	PRODUKT		ME
4	5 000 800	Inserländer Zeitungsverlag		
5	MI-0000021	08.11.04		EUR
6		10	11050	KG 00.
7		10	11050	KG 00.
8				
9	KO-0000024	01.01.04		USD



Mehrere Anzeigen / Sortierungen

02 Anzeigen ab [ ] Format: 71 - Kunde / Auftrag / Pos. Index: 71 - nach Kunden/Aufträgen/Pos

KUNDEN-NR.	NAME-1	AUFTRAG	A-DAT.	WAB	POS.	PRODUKT	ME	L-DAT.	BESTELLT	GELIEFERT	BERECHNET
5.000.800	Annerländer Zeitungsverlag										
		K1-0088021	08.11.04	EVR							
					10	11050	KG	08.11.04	36.000	4.675	4.675
					10	11050	KG	08.11.04	4.675	4.675	
									40.675	9.350	4.675
		K0-0088024	01.01.04	USD							
					10	11050	KG	15.11.04	25.000		
					20	12000	KG	15.11.04	12.500		
					30	13000	KG	08.11.04	9.000		
					10	12000	KG	20.11.04	25.000		
					20	12000	KG	20.11.04	25.000		
					30	12000	KG	20.11.04	25.000		
					40	11050	KG	11.11.04	25.000		
					50	11050	KG	12.11.04	36.000		
					10	11050	KG	08.11.04	25.000		
					20	11050	KG	08.11.04	36.000		
					30	19050	KG	08.12.04	20.000		
					40	19050	KG	08.12.04	5.000		
									269.300		

Individuelle Spaltenfolge

Mehrzeilige Überschriften

Kategorien mit mehrstufigem Gruppenwechsel

Wertebereich der Spalte einschränken

Von-Bis Werte eingeben. "" erlaubt.  
Beispiel: Produkt\*, \* erlaubt

KUNDEN-NR. (Feld: KO\_NUMMER)

Von: [ ] Bis: [ ]

OK Abbrechen



Microsoft Excel - 0002639.xls

Datei Erstellen Drucken Einfügen Format Extras Daten Fenster ACT1 2

	A	B	C
1	KUNDEN-NR.	NAME-1	
2	AUFTRAG	A-DAT.	WAB
3	POS.	PRODUKT	ME
4	5.000.800	Annerländer Zeitungsverlag	
5	K1-0088021	08.11.04	EVR
6		11050	KG
7		11050	KG
8			
9	K0-0088024	01.01.04	USD

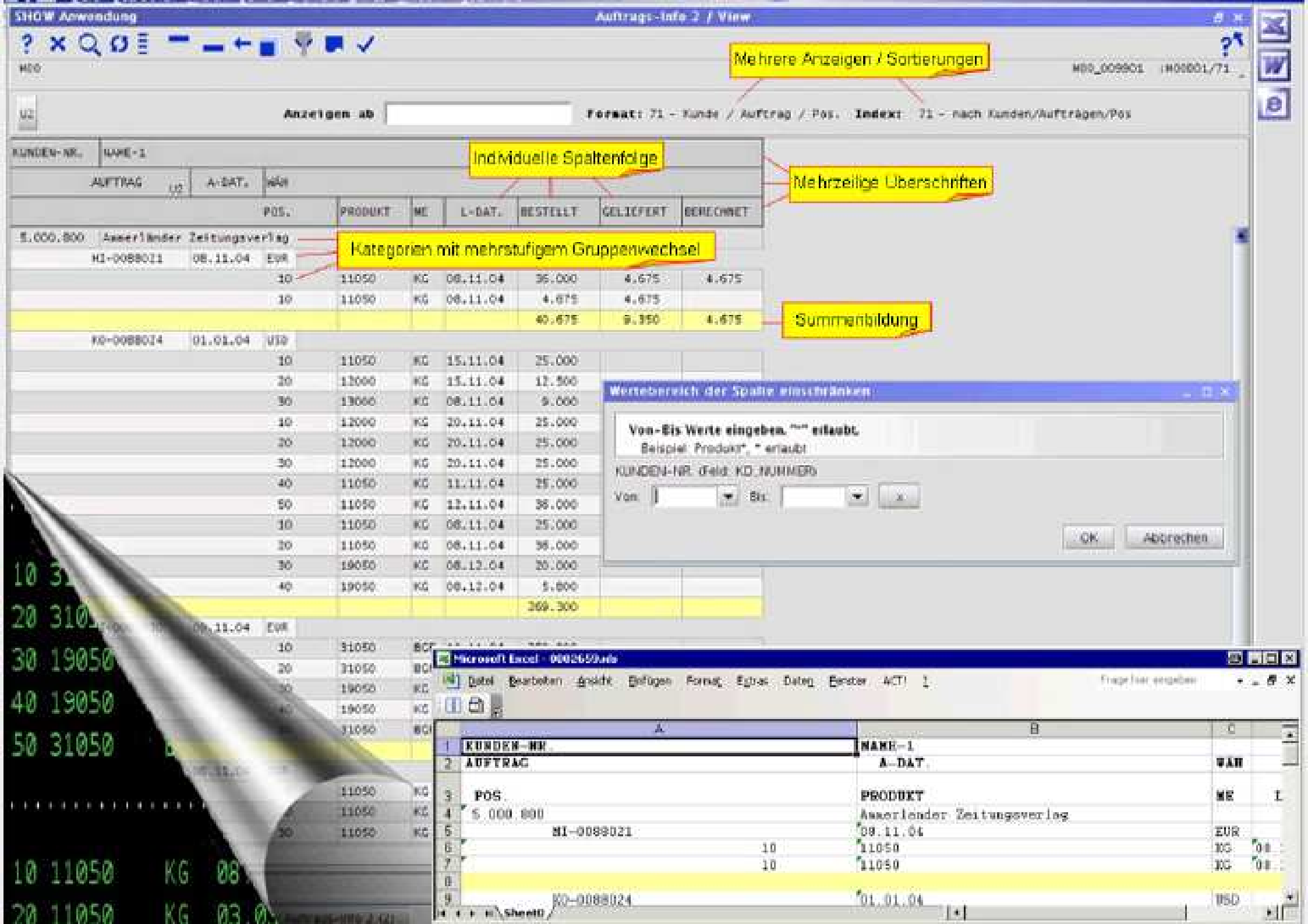

Mehrere Anzeigen / Sortierungen

Individuelle Spaltenfolge

Mehrzeilige Überschriften

Kategorien mit mehrstufigem Gruppenwechsel

Summenbildung

Wertebereich der Spalte einschränken

Von-Bis Werte eingeben. "" erlaubt.  
Beispiel: Produkt\*, \* erlaubt

KUNDEN-NR. (Feld: KO-NUMMER)

Von:  Bis:

OK Abbrechen

Microsoft Excel - 0002659.xls

	A	B	C	D
1	KUNDEN-NR.	NAME-1		
2	AUFTRAG	A-DAT.	WÄH	
3	POS.	PRODUKT	ME	L
4	5.000.800	Amerländer Zeitungsverlag		
5	MI-0088021	08.11.04	EUR	
6		10	KG	08
7		10	KG	08
8				
9	KO-0088024	01.01.04	USD	

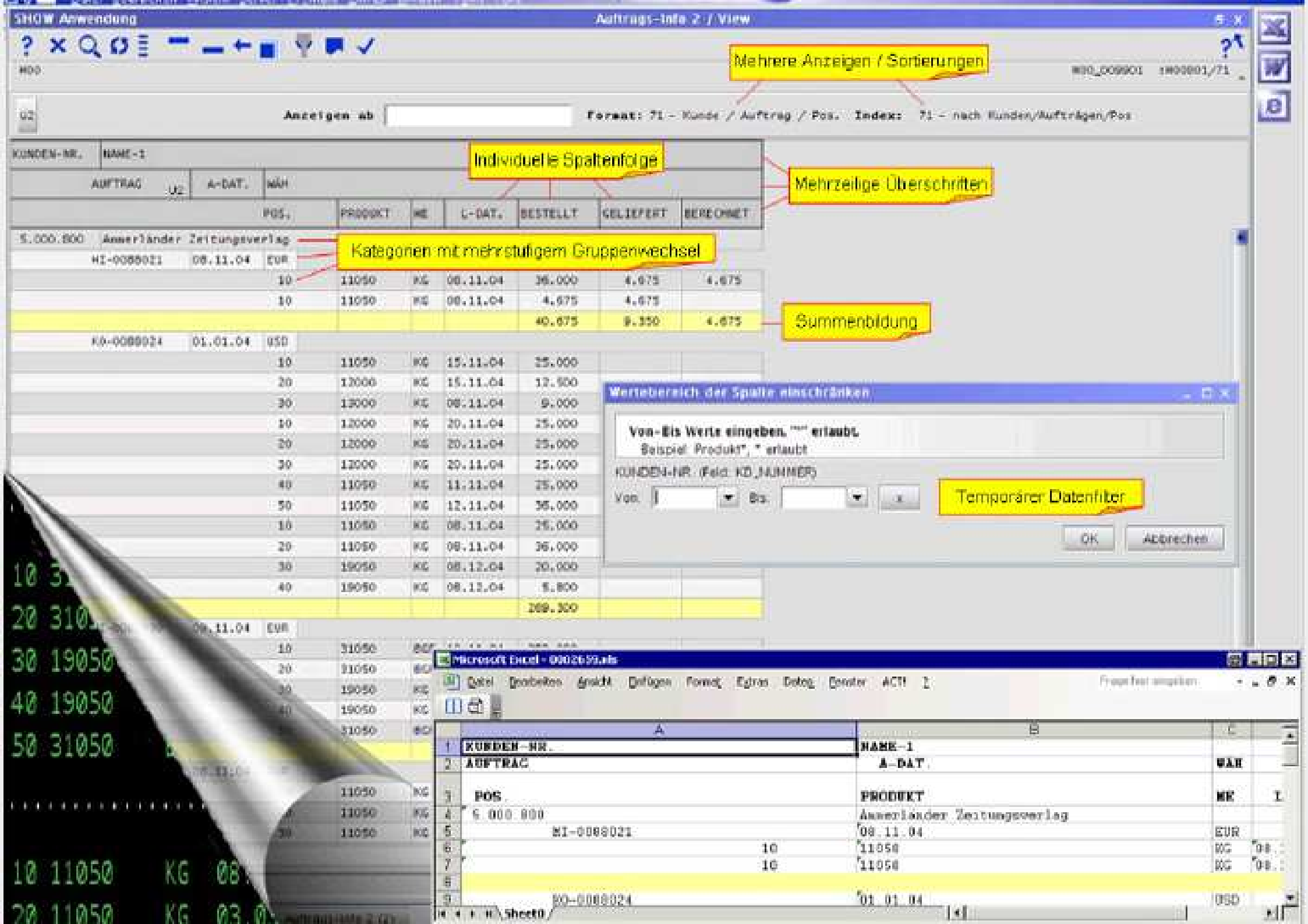

Mehrere Anzeigen / Sortierungen

Individuelle Spaltenfolge

Mehrzeilige Überschriften

Kategorien mit mehrstufigem Gruppenwechsel

Summenbildung

Wertebereich der Spalte einschränken

Von-Bis Werte eingeben. "" erlaubt.  
Beispiel: Produkt\*, \* erlaubt

KUNDEN-NR. (Feld: KDNUMMER)

Von: [ ] Bis: [ ]

Temporärer Datenfilter

OK Abbrechen

Microsoft Excel - 000269.xls

Datei Erstellen Einfügen Format Extras Daten Fenster ACT 1

	A	B	C	D	E
1	KUNDEN-NR.	NAME-1			
2	AUFTRAG	A-DAT.			WÄH
3	POS.	PRODUKT		ME	ME
4	5.000.800	Amerländer Zeitungsverlag			
5	MI-0088021	08.11.04			EUR
6		10	11050		08.
7		10	11050		08.
8					
9	RO-0088024	01.01.04			USD

Sheet1



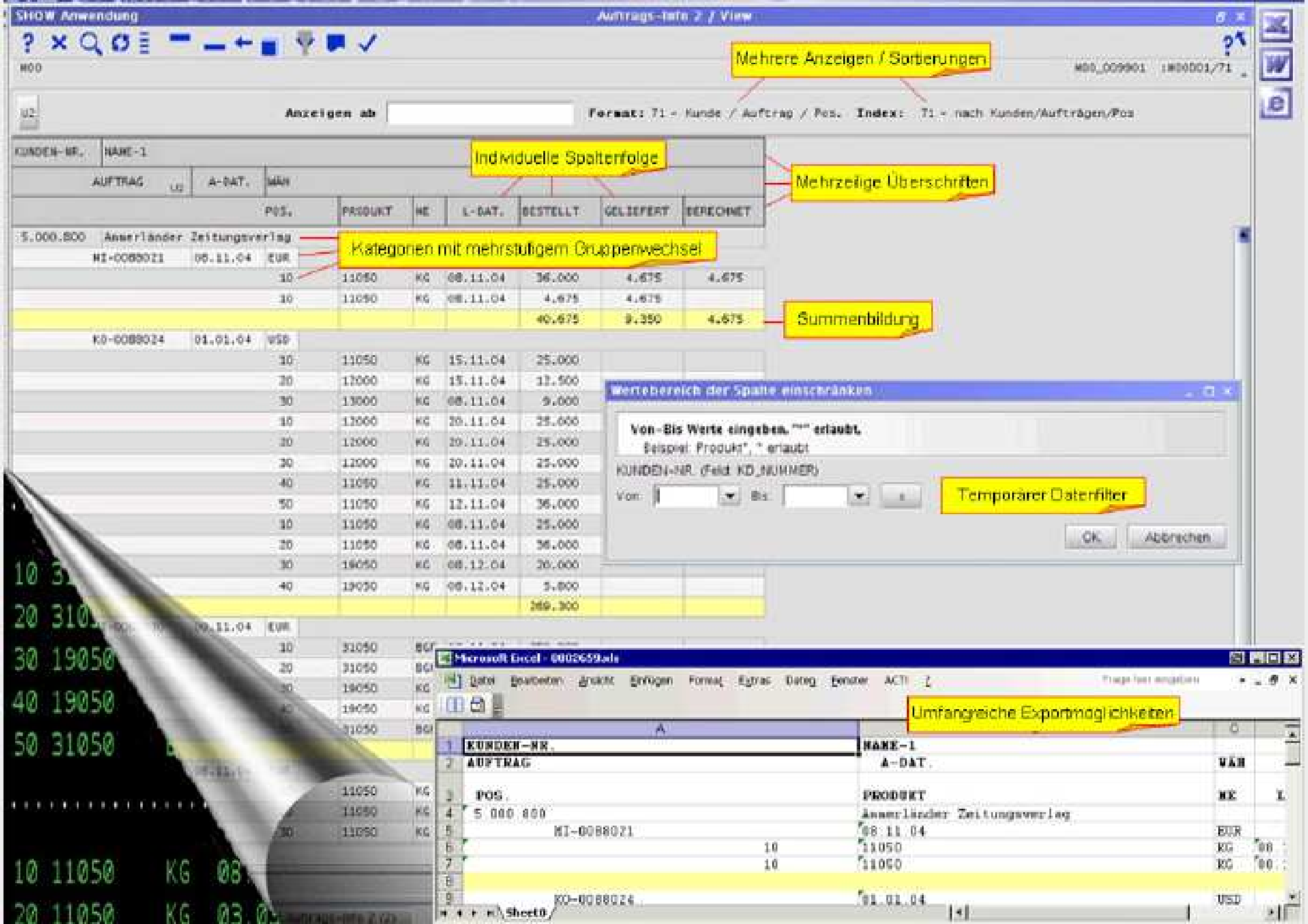

Mehrere Anzeigen / Sortierungen

Individuelle Spaltenfolge

Mehrzeilige Überschriften

Kategorien mit mehrstufigem Gruppenwechsel

Summenbildung

Wertebereich der Spalte einschränken

Von-Bis Werte eingeben, "" erlaubt, Beispiel: Produkt\*, \* erlaubt

KUNDEN-NR. (feld KO\_NUMMER)

Von:  Bis:

Temporärer Datenfilter

OK Abbrechen

Umfangreiche Exportmöglichkeiten



Mehrere Anzeigen / Sortierungen

Eigene Optionen

Anzeigen ab  Format: 71 - Kunde / Auftrag / Pos. Index: 71 - nach Kunden/Aufträgen/Pos

KUNDEN-NR.	NAME-1	AUFRAG	A-DAT.	WÄR	POS.	PRODUKT	ME	E-DAT.	BESTELLT	GELIEFERT	BERECHNET
5.000.800	Amerländer Zeitungsverlag										
		NI-0088021	08.11.04	EUR							
					10	11050	KG	08.11.04	36.000	4.675	4.675
					20	11050	KG	08.11.04	4.675	4.675	
									40.675	9.350	4.675
		KO-0088024	01.01.04	USD							
					10	11050	KG	15.11.04	25.000		
					20	12000	KG	15.11.04	12.500		
					30	13000	KG	08.11.04	9.000		
					40	12000	KG	20.11.04	25.000		
					20	12000	KG	20.11.04	25.000		
					30	12000	KG	20.11.04	25.000		
					40	11050	KG	11.11.04	25.000		
					50	11050	KG	12.11.04	36.000		
					10	11050	KG	08.11.04	35.000		
					20	11050	KG	08.11.04	36.000		
					30	19050	KG	08.12.04	20.000		
					40	19050	KG	08.12.04	5.800		
									259.300		

Individuelle Spaltenfolge

Mehrzeilige Überschriften

Kategorien mit mehrstufigem Gruppenwechsel

Summenbildung

Wertebereich der Spalte einschränken

Von-Bis Werte eingeben. "" erlaubt.  
Beispiel: Produkt, \* erlaubt

KUNDEN-NR. (Feld: KD.NUMBER)

Von  : Bis

Temporärer Datenfilter



Umfangreiche Exportmöglichkeiten

Microsoft Excel - 0002659.xls

Datei Bearbeiten Ansicht Einfügen Format Extras Daten Fenster ACT

	A	C	E
1	KUNDEN-NR.	NAME-1	
2	AUFRAG	A-DAT.	WÄR
3	POS.	PRODUKT	ME
4	5.000.800	Amerländer Zeitungsverlag	
5		08.11.04	EUR
6		11050	KG
7		11050	KG
8			
9	KO-0088024	01.01.04	USD



Mehrere Anzeigen / Sortierungen

Eigene Optionen

Anzeigen ab: [ ] Fortsatz: 11 - Kunde / Auftrag / Pos. Index: 11 - nach Kunden/Aufträgen/Pos

KUNDEN-NR.	NAME-1	AUFTRAG	A-DAT.	WÄH	POS.	PRODUKT	ME	L-DAT.	BESTELLT	GELIEFERT	BERECHNET
5.000.800	Annerländer Zeitungsverlag										
		HI-0088021	08.11.04	EUR							
					10	11050	KG	08.11.04	36.000	4.675	4.675
					10	11050	KG	08.11.04	4.675	4.675	
									40.675	9.350	4.675
		KO-0088024	01.01.04	USD							
					10	11090	KG	15.11.04	25.000		
					20	13000	KG	15.11.04	12.500		
					30	13000	KG	08.11.04	9.000		
					10	12000	KG	20.11.04	25.000		
					20	12000	KG	20.11.04	25.000		
					30	12000	KG	20.11.04	25.000		
					40	11080	KG	11.11.04	25.000		
					50	11050	KG	12.11.04	36.000		
					10	11050	KG	08.11.04	25.000		
					20	11050	KG	08.11.04	36.000		
					30	19050	KG	08.12.04	20.000		
					40	19050	KG	08.12.04	5.800		
									269.300		

individuelle Spaltenfolge

Mehrzeilige Überschriften

Kategorien mit mehrstufigem Gruppenwechsel

Summenbildung

Wertebereich der Spalte einschränken

Von-Bis Werte eingeben. "" erlaubt  
Beispiel: Produkt\*, \* erlaubt

KUNDEN-NR. / A-DAT. / KO-NUMBER

Von: [ ] Bis: [ ]

Temporärer Datenfilter

OK Abbrechen



Umfangreiche Exportmöglichkeiten

Microsoft Excel - 0000000000

Data Bearbeiten Ansicht Einfügen Format Extras Daten Service ACT 1 Frage hier eingeben

1	KUNDEN-NR.	NAME-1	C
2	AUFTRAG	A-DAT.	WÄH
3	POS.	PRODUKT	ME
4	5.000.800	Annerländer Zeitungsverlag	
5	HI-0088021	08.11.04	EUR
6		10	KG
7		10	KG
8			
9	KO-0088024	01.01.04	USD



Navigation - SHOW Anwendung

? X Refresh Back Forward Home List Check ?

- 500 IBM System 1 - Tools
  - DatabaseViewer
  - SpoolDesigner
  - QueryAnalyzer
  - EventMessenger

500

# Ende

der screenshots Galerie  
“Möglichkeiten in der  
Anzeige des  
**DatabaseViewer**”